

# DIE WELT DER FAMILIE LEVY

RESTAURANTS, WEIN- & LANDGÜTER AUF MALLORCA

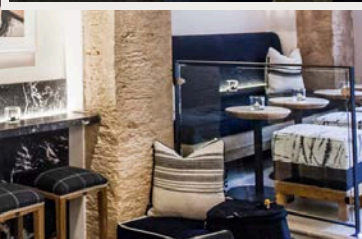

# RESTAURANT FERA, PALMA DE MALLORCA

Das Restaurant Fera ("wild") ist das Fine-Dining-Restaurant in einem jahrhundertealten Stadtpalast im Herzen von Palma de Mallorca.

Neben dem Gasträum innen gibt es einen verwunschenen Garten. Chefkoch: Simon Petutschnig aus dem österreichischen Kärnten. Küche: mediterran-asiatisch. Eröffnung Ende 2017.

[Home - Fera](#)



# RESTAURANT YARA, PUERTO PORTALS

Das Restaurant Yara ("Mut, Stärke") liegt in erster Meereslinie im Yachthafen Puerto Portals ca. 12 Kilometer südwestlich von Palma de Mallorca.

Ein kosmopolitischer Treffpunkt, wie das Restaurant Fera nach Feng-Shui-Kriterien gestaltet. Chefkoch: Simon Petutschnig aus Kärnten. Küche: japanisch-mediterran. Eröffnung Juni 2023.

[Japanese-Mediterranean cuisine | YARA Restaurant, Puerto Portals](#)



## NAVA PRIVATE DINING, PUERTO PORTALS



Nava ("schön") ist das exklusive Private-Dining-Restaurant für maximal 12 Personen im Yachthafen Puerto Portals. Das Nava Private Dining – ebenfalls nach Feng-Shui-Kriterien gestaltet – befindet sich im ersten Stock oberhalb des Restaurants Yara. Chefkoch: Simon Petutschnig aus Kärnten. Häufig 4-Hand-Events mit internationalen Sterneköchen. Eröffnung Juni 2025. [NAVA | Exclusive Private Dining in Puerto Portals, Mallorca](#)



## MONTESIÓN WINE ESTATE, PORRERES

Montesión Wine Estate liegt in Porreres unterhalb des namengebenden Klosters Montesión. Weinbau nach den Grundsätzen der biodynamischen und organischen Landwirtschaft, betreut vom Weingut Can Feliu in Porreres.

[Home - Montesion Wine Estate](#)



# CAN FELIU – WEINGUT, ÖLMÜHLE, LANDHOTEL, PORRERES

Biodynamisch arbeitende Weinkellerei und Ölmühle sowie Landhotel ("Agroturismo") in Porreres der mallorquinischen Familie Feliu. Winzer und Agrar-Ingenieur Carlos Feliu stellt dort seine eigenen „Can Feliu“-Weine her.

[Can Feliu Agroturismo](#) | [Porreres](#) | [Mallorca Landgut](#)

Im Auftrag der **Unternehmerfamilie Levy** produziert Carlos Feliu darüber hinaus die Weine der **Montesión**-Linie sowie das Olivenöl **Son Naava Virgen Extra**. Es ist das einzige Olivenöl auf den Balearen mit biodynamischer Demeter-Zertifizierung. Das Öl trägt zudem das Herkunftssiegel D.O. (Denominación de Origen) Oli de Mallorca.

Die Oliven werden auf dem Privatanwesen **Son Naava der Familie Levy** angebaut und geerntet, anschließend dann in Can Feliu gepresst und abgefüllt.

[Son Naava](#) | [Buy Olive Oil](#), [Buy Wine](#), [Mallorca in Switzerland](#), [Spain](#), [Germany](#)



# LANDGUT SON NAAVA, MONTUÏRI

Familiengeführtes Bio-Anwesen im Besitz der Interieur-Designerin **Sheela Levy** und des Schweizer Unternehmers **Ivan Levy** in Montuïri im Zentrum Mallorcas. Das Landgut ist umgeben von über 3.000 Olivenbäumen, 1.200 Mandelbäumen, zahlreichen Zitronenbäumen sowie Bienenstöcken für die eigene Honig-Produktion. **Son Naava** steht für die Rückbesinnung auf das Echte, für handwerkliche Qualität und den Respekt vor der Natur. Küchenchef **Simon Petutschnig** verwendet das hochwertige Olivenöl, die Zitrusfrüchte und den Honig in den Restaurants Fera, Yara und Nava.



# LANDGUT SON RAHAA

Zum Verkauf stehendes Immobilienprojekt der Familie Levy mit 250.000 Quadratmetern Land im Zentrum Mallorcas. Mehrere Wohnhäuser, Pools, Gyms, Yoga- und Meditationsplattform, ca. 30 min von Palma entfernt.

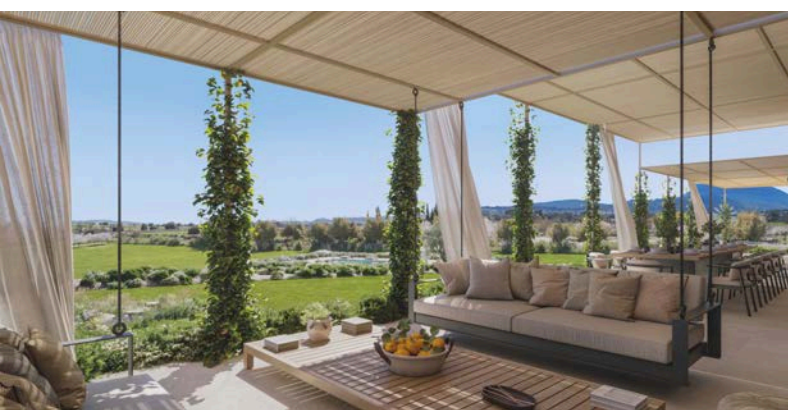

# „ZU HAUSE IN DER SCHWEIZ, AUF MALLORCA UND IN INDIEN“

JENSEITS VON MALLORCA: DIE WEITREICHENDE VISION DER FAMILIE LEVY

Obwohl Ivan und Sheela Levy seit Langem mit der Schönheit und dem Charme Mallorcas verbunden sind, reicht ihr Einfluss weit über das Mittelmeer hinaus. Gemeinsam mit ihrer Tochter und ihrem Schwiegersohn setzen sie nun auch in **Indien** markante Akzente. Sheela Levy leitet derzeit exklusive Interior-Design-Projekte in Mumbai und gestaltet maßgeschneiderte Residenzen, die unaufdringlichen Luxus mit einer globalen Sensibilität verbinden.

Gleichzeitig verwirklicht die Familie eine kühne neue Vision: den Bau des ersten hochmodernen Film-, Podcast- und Gaming-Studios in Indien – ein ambitioniertes Kreativzentrum, nur 25 Minuten vom Stadtzentrum Mumbais und wenige Fahrminuten vom neuen internationalen Flughafen entfernt.

Mit einer einzigartigen Verbindung aus **Eleganz** und **Innovationskraft** definiert die Familie Levy neu, was es bedeutet, grenzüberschreitend zu bauen – mit Zielstrebigkeit, Kunstfertigkeit und nachhaltiger Wirkung.

